www.prajasakti.com
ప్రజాశక్తి
మంగళవారం 29 ఆగస్టు 2023
5
తూర్పుగోదావరి

30న ముఖ్యమంత్రి జగన్ రాక

ప్రజాశక్తి - రాజమహేంద్రవరం

ఈ నెల 30న రాజమహేంద్రవరంలో జరుగుతున్న జగ్గంపేట ఎంఎల్ఎ జ్యోతుల చంటిబాబు కుమార్తె వివాహ వేడుకల్లో పాల్గొనేందుకు ముఖ్యమంత్రి వైఎస్.జగన్మోహన్‌రెడ్డి రానున్నారని కలెక్టర్ డాక్టర్ కె.మాధవీలత తెలిపారు. నగరంలోని మంజీరలో ముందస్తు భద్రత ఏర్పాట్లను ఎస్‌పితో కలిసి సోమవారం ఆమె పరిశీలించారు. ఈ సందర్భంగా కలెక్టర్ మాట్లాడుతూ జిల్లా ఉన్నతస్థాయి అధికారులతో ముందస్తు భద్రతా ఏర్పాట్లను పరిశీలించామన్నారు. ఈ నేపథ్యంలో వివాహ వేదిక, హెలిప్యాడ్, రూట్ మ్యాప్ పాయింటింగ్‌లను పరిశీలించామని తెలిపారు. వారి వెంట ఇన్‌ఛార్జి ఎస్‌పి ఎన్.సతీష్ కుమార్, జెసి ఎన్.తేజ్‌భరత్, మున్సిపల్ కమిషనర్ కె.దినేష్‌కుమార్, ఆర్‌డిఒ ఎ.చైత్రవర్షిణి, అదనపు ఎస్‌పి ఎం.రజని ఉన్నారు.

గుర్తింపు సంఘం ఎన్నికలు తక్షణమే నిర్వహించాలి

- ఎన్నికల ప్రక్రియను నిలిపివేసిన డిసిఎల్‌పై చర్యలు తీసుకోవాలి
- జిల్లా కలెక్టర్‌ను కోరిన కార్మిక సంఘాల నేతలు

ప్రజాశక్తి- రాజమహేంద్రవరం రూరల్

రాజమహేంద్రవరం నగరంలోని ఆంధ్రా పేపర్ లిమిటెడ్ యూనిట్‌లో గుర్తింపు సంఘం ఎన్నికలను తక్షణమే నిర్వహించాలని పేపరుమిల్లుకు చెందిన ఎనిమిది కార్మిక సంఘాల నేతలు కోరారు. ఈ మేరకు జిల్లా కలెక్టర్‌ను ఆయా కార్మిక సంఘాలకు చెందిన నేతలు కలిసి సోమవారం వినతిపత్రాన్ని అందించారు. ఈ సందర్భంగా వారు మాట్లాడుతూ పేపరు మిల్లు గుర్తింపు సంఘానికి ఎన్నికలు నిర్వహించాలని ముఖ్యమంత్రి కార్యాలయం ఇచ్చిన ఆదేశాలను అమలు చేయకుండా యాజమాన్యానికి అనుకూల వైఖరి అవలంబిస్తున్న డిసిఎల్‌ను పక్కన పెట్టి, ఆ బాధ్యతలను మరొకరికి అప్పగించి ఎన్నికలు తక్షణమే నిర్వహించేందుకు తగు చర్యలు తీసుకోవాలని కోరారు. ఆంధ్రా పేపర్ మిల్ లిమిటెడ్ రాజమండ్రి యూనిట్‌లో గుర్తింపు సంఘం ఎన్నికలు దాదాపు నాలుగు సంవత్సరాలుగా పెండింగ్‌లో ఉన్నాయన్నారు. 2023 మార్చి నుంచి తిరిగి ఎన్నికల ప్రక్రియను ప్రారంభించారని, కానీ యాజమాన్యం హైకోర్టుకు వెళ్లిందనే సాకుతో ఎలాంటి రాతపూర్వక ఆదేశాలు లేకుండానే కాకినాడ డిసిఎల్ ఎన్నికల ప్రక్రియ అర్థాంతరంగా నిలిపేశారని అన్నారు. సెక్షన్ 9ఎ ట్రేడ్ యూనియన్ యాక్ట్ ప్రకారం యూనియన్స్ సభ్యత్వ తనిఖీ(హైకోర్టు ఆదేశం ప్రకారం) చేసిన డిసిఎల్ కాకినాడ కమిషనర్ ఆఫ్ లేబర్ విజయవాడ రాతపూర్వకంగా నివేదిక ఇచ్చారని, ఈ నివేదిక పరిశీలిస్తే డిసిఎల్ కాకినాడ చేసిన యూనియన్స్ సభ్యత్వ తనిఖీ ప్రక్రియ చట్టబద్ధంగా లేదని, పైగా చట్టవ్యతిరేకమైన పద్ధతులు అవలంభించిందని వారు పేర్కొన్నారు. స్వయంగా కార్మిక శాఖ కమిషనరే ఈ విషయాన్ని వెల్లడించారన్నారు. ఈ నేపథ్యంలోనే ముఖ్యమంత్రి కార్యాలయం నుంచి రాజమండ్రి పేపర్ మిల్లులో గుర్తింపు సంఘం ఎన్నికలు నిర్వహణకు తక్షణమే చర్యలు తీసుకోవాలని డిసిఎల్‌ను ఆదేశించారని, కానీ దాదాపు నెల రోజులు కావస్తున్నా డిసిఎల్ ఎన్నికల ప్రక్రియకు ఎలాంటి చర్యలు చేపట్టకుండా పరిశ్రమలో యాజమాన్యానికి, వారి అనుకూల సంఘానికి లాభం చేకూర్చే పద్ధతిలో వ్యవహరిస్తున్నారని విమర్శించారు. ఎన్నికలు ఆలస్యం కావడంతో వేతన ఒప్పందం కూడా ఆలస్యం అయిపోయిందని, కాకినాడ డిసిఎల్ వైఖరి పరిశ్రమలో కార్మికుల్లో తీవ్ర అశాంతికి, అలజడికి కారణమవుతోందన్నారు. ప్రస్తుతమున్న డిసిఎల్ స్థానంలో మరొక సీనియర్ అధికారికి ఆ బాధ్యతలు అప్పగించి పేపర్ మిల్లులో గుర్తింపు ఎన్నికలు తక్షణమే నిర్వహించేందుకు చర్యలు తీసుకోవాలని కోరారు. ఈ కార్యక్రమంలో సిఐటియు జిల్లా ఉపాధ్యక్షులు టి.అరుణ్, సిఐటియు జిల్లా ప్రధాన కార్యదర్శి బి.రాజులోవ, జిల్లా ఉపాధ్యక్షుడు కర్రి రామకృష్ణ, ఎఐటియుసి నాయకులు జె.వై దాసు, సాజిద్, ఎఐటియుసి నాయకులు ఎ. సత్యనారాయణ, జివి రామారావు, కె.రామకృష్ణ, స్టాఫ్ అండ్ వర్కుమెన్ వెల్ఫేర్ యూనియన్ నాయకులు కన్నే రాజేష్, వైఎస్ఆర్ ట్రేడ్ యూనియన్ నాయకులు పి.రామకృష్ణ, శ్రీనివాసరెడ్డి, యునైటెడ్ ఎంప్లాయిస్ నాయకులు శ్రీనివాసరావు, కాకి రమణ, సిఐటియు నాయకులు ఎస్.వెంకటేశ్వరరావు, చైతన్య కార్మిక సంఘం నాయకులు ఎల్.అప్పారావు, యాదవ్, పాల్గొన్నారు.

కలెక్టరేట్ వద్ద వివిధ సంఘాల నాయకులు

అమరవీరుల స్ఫూర్తితో విద్యుత్ ఛార్జీలపై పోరాడాలి

ప్రజాశక్తి - రాజమహేంద్రవరం

విద్యుత్ పోరాట అమరవీరుల స్ఫూర్తితో నేడు ప్రజలపై వేస్తున్న అధిక విద్యుత్ ఛార్జీల భారాలకు వ్యతిరేకంగా పోరాడాలని సిపిఎం జిల్లా కార్యదర్శి టి.అరుణ్ పిలుపునిచ్చారు. స్థానిక శ్యామల సెంటర్‌లోని సిపిఎం కార్యాలయంలో విద్యుత్ అమరవీరుల చిత్ర పటానికి నాయకులు పూల మాలలతో నివాళులు అర్పించారు. ఈ సందర్భంగా అరుణ్ మాట్లాడారు. టిడిపి అధికారంలో ఉన్న 2000 సంవత్సరంలో ప్రపంచ బ్యాంకు సంస్కరణలు అమలుచేసే విద్యుత్ రంగాన్ని మూడు ముక్కలు చేసిందన్నారు. 15 సంవత్సరాల పాటు విద్యుత్ ఛార్జీలు పెంచే షరతులను ఆమోదించింది అని గుర్తుచేశారు. విద్యుత్తు రంగాన్ని ప్రవేటీకరించడానికి పూనుకుని, ప్రైవేట్ కంపెనీలలో దీర్ఘకాలిక ఒప్పందాలు చేసుకుందన్నారు. నాడు ఈ సంస్కరణలకు వ్యతిరేకంగా వామపక్ష పార్టీలు పెద్ద ఎత్తున విద్యుత్ పోరాటాన్ని కొనసాగించాయన్నారు. ఈ పోరాటం ఫలితంగా పదేళ్లపాటు విద్యుత్ ఛార్జీల భారం పడలేదన్నారు.. నేడు మోడీ ప్రభుత్వం రాష్ట్రం చేతిలో ఉన్న విద్యుత్ రంగాన్ని కేంద్రం, రాష్ట్రం ఉమ్మడి జాబితాలోకి బలవంతంగా తీసుకుని సంస్కరణల పేరుతో చట్ట సవరణ చేయడానికి పూనుకుందన్నారు. ఈ సంస్కరణకు వ్యతిరేకంగా ఢిల్లీలో రైతులు సంవత్సరం పైబడి పోరాటం చేశారన్నారు. కానీ మోడీ ప్రభుత్వం విద్యుత్ రంగాన్ని ప్రవేటీకరించి ప్రజలపై భారాలు వేసే విధానంతో ముందుకు వెళుతుందని తెలిపారు. ఈ విధానాలకు వ్యతిరేకంగా విద్యుత్ ఉద్యమ స్ఫూర్తితో పోరాటం చేయాలని పిలుపునిచ్చారు. రాష్ట్రంలో జగన్ ప్రభుత్వం దుర్మార్గంగా తొమ్మిది సార్లు విద్యుత్ ఛార్జీలను పెంచిందన్నారు. ఈ భారాలను ఉపసంహరించాలని డిమాండ్ చేశారు. ఈ కార్యక్రమంలో సిపిఎం నగర కార్యదర్శి బి.పవన్, బి.రాజులోవ, ఎస్.ఎస్. మూర్తి, తులసి, పి.వెంకటేశ్వరరావు, సోమేశ్వరావు, కర్రి.రామకృష్ణ, రాంబాబు, సుధ తదితరులు పాల్గొన్నారు.

నివాళులు అర్పిస్తున్న నాయకులు

తల్లుల బ్యాంకు ఖాతాలకు 'విద్యాదీవెన' నగదు

- 30,729 మంది విద్యార్థులకు రూ.22.43 కోట్ల జమ
- జిల్లా కలెక్టర్ మాధవీలత వెల్లడి

ప్రజాశక్తి - రాజమహేంద్రవరం

జిల్లాలో విద్యా దీవెన పథకంలో 30,729 విద్యార్థులకు సంబంధించి 27,830 మంది తల్లుల బ్యాంకు ఖాతాలకు రు. 22 కోట్ల 43 లక్షల నగదును జమ చేశామని కలెక్టర్ డాక్టర్ కె.మాధవీలత తెలిపారు. సిఎం జగన్ చిత్తూరు జిల్లా నగరి నుంచి రాష్ట్ర స్థాయి విద్యా దీవెన కార్యక్రమంలో పాల్గొని బటన్ నొక్కి విద్యార్థుల తల్లుల బ్యాంకు ఖాతాలకు 3వ త్రైమాసిక లబ్ధిని జమ చేశారు. స్థానిక కలెక్టరేట్‌లోని సమావేశ మందిరంలో నిర్వహించిన జిల్లా స్థాయి జగనన్న విద్యా దీవెన కార్యక్రమంలో కలెక్టర్, అధికారులు, విద్యార్థులు పాల్గొన్నారు. ఈ సందర్భంగా కలెక్టర్ మాధవీలత మాట్లాడుతూ తల్లితండ్రుల పేదరికం పిల్లల చదువులకు అడ్డుకాకూడదనే లక్ష్యంతో ప్రతి మూడు మాసాలకు ఒకసారి జగనన్న విద్యాదీవెన పథకాన్ని రాష్ట్ర ప్రభుత్వం ప్రవేశపెట్టిందన్నారు. పిల్లలకు ఇచ్చే ఆస్తి ఏదైనా ఉందంటే అది విద్య ఒక్కటేనని అన్నారు. విద్యా రంగంలో అనేక సంక్షేమ పథకాలను ప్రభుత్వం అమలు చేస్తుందన్నారు. వీటిని సద్వినియోగం చేసుకోవాలన్నారు. ఏప్రిల్ - జూన్ 2023 త్రైమాసికానికి సంబంధించి 'జగనన్న విద్యా దీవెన' పథకం ద్వారా జిల్లాలో ఎస్‌సి సంక్షేమం కింద 6,402 మంది విద్యార్థుల తల్లుల ఖాతాల్లో రూ. 4.81 కోట్లు, ఎస్‌టి సంక్షేమం కింద 177 మంది విద్యార్థులకు రూ. 9.37 లక్షలు, బిసి సంక్షేమం కింద 13,440 మంది విద్యార్థులకు రూ.9.28 కోట్లు, ఇబిసి కింద 3,538 మంది విద్యార్థులకు రూ.3.12 కోట్లు, ముస్లిం మైనారిటీ కింద 655 మంది విద్యార్థులకు రూ.49.15 లక్షలు, కాపు సంక్షేమం కింద 6,345 మంది విద్యార్థులకు రూ.4.50 కోట్లు, క్రిస్టియన్ మైనారిటీ కింద 172 మంది విద్యార్థులకు రూ.13.27 లక్షలు మొత్తం 30,729 మంది విద్యార్థుల తల్లుల ఖాతాల్లో రూ. 22.43 కోట్లు జమ చేసినట్లు తెలిపారు. జిల్లా సాంఘిక సంక్షేమ శాఖ అధికారి ఎం.సందీప్ మాట్లాడుతూ జిల్లాలో జగనన్న విద్యాదీవెన, వసతి దీవెన కింద ఈ ఏడాది ఇప్పటి వరకూ రూ.103.21 కోట్లను విద్యార్థుల తల్లుల ఖాతాలకు జమ చేశామన్నారు. ఈ కార్యక్రమంలో జిల్లా సాంఘిక సంక్షేమ అధికారి ఎం సందీప్, గిరిజన సంక్షేమాధికారిణి కె. జ్యోతి, బీసీ వెల్ఫేర్ అధికారి పి. సత్య రమేష్, వివిధ కళాశాల విద్యార్థులు, వారి తల్లులు పాల్గొన్నారు.

విద్యాదీవెన చెక్కు అందజేస్తున్న కలెక్టర్ మాధవీలత

వరద సహాయ చర్యలకు గెయిల్ రూ.10 లక్షల విరాళం

ప్రజాశక్తి - రాజమహేంద్రవరం

ఇటీవల కురుస్తున్న వర్షాలకు, గోదావరి వరదలకు సహాయ చర్యల నిమిత్తం డాక్టర్ బిఆర్.అంబేద్కర్ కోనసీమ జిల్లాకు గెయిల్ ఇండియా లిమిటెడ్ రూ.10 లక్షల విరాళం అందించిది. ఇటీవలి కాలంలో అధిక వర్షాలతో సతమతమవుతున్న కోనసీమ జిల్లాకు వరద సహాయక చర్యలను చేపట్టడుతున్న అధికారుల ప్రయత్నానికి మద్దతుగా ఈ విరాళంగా అందించారు. గెయిల్ ఇన్‌ఛార్జి ఆఫీసర్ కెవిఎస్.రావు, జనరల్ మేనేజర్ వైఎ.కుమార్, ఛీఫ్ మేనేజర్ ప్రభాకర్ సమక్షంలో కలెక్టర్ హిమాన్షుశుక్లాకు ఈ చెక్కును సోమవారం అందించారు. ఈ కార్యక్రమంలో హెచ్‌ఆర్ ఛీఫ్ మేనేజర్, ఛీఫ్ సీనియర్ మేనేజర్ బాలాజీ తదితరులు పాల్గొన్నారు.

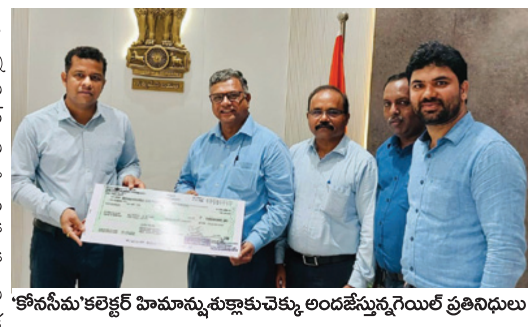

'కోనసీమ'కలెక్టర్ హిమాన్షుశుక్లాకుచెక్కు అందజేస్తున్నగెయిల్ ప్రతినిధులు

సిఎం పర్యటనను విజయవంతం చేయండి

హోంమంత్రి తానేటి వనిత పిలుపు

ప్రజాశక్తి -కొవ్వూరు రూరల్

కొవ్వూరు నియోజకవర్గంలో సెప్టెంబర్ మొదటి వారంలో జరుగుతున్న సిఎం జగన్ పర్యటనను విజయవంతం చేయాలని రాష్ట్ర హోం మంత్రి డాక్టర్ తానేటి వనిత పిలుపునిచ్చారు. కొవ్వూరులోని హోం మంత్రి క్యాంపు కార్యాలయంలో నియోజకవర్గ ప్రజా ప్రతినిధులు, వివిధ కార్పొరేషన్ల డైరెక్టర్లు, ఛైర్మన్లు, నాయకులు, కార్యకర్తలతో ఈ మేరకు సోమవారం సమావేశం జరిగింది. మంత్రి వనిత మాట్లాడుతూ ఈ నెల 30న నిడదవోలు నియోజకవర్గంలో జరగాల్సిన ముఖ్యమంత్రి పర్యటన వర్షం కారణంగా వాయిదా పడిందని తెలిపారు. సెప్టెంబర్ మొదటి వారంలో ఈ పర్యటన ఉంటుందన్నారు. ముఖ్యమంత్రి సభను జయప్రదం చేసేందుకు నాయకులందరూ బాధ్యత తీసుకోవాల న్నారు. నిడదవోలుకు దగ్గరగా ఉన్న చాగల్లు మండలం, కొవ్వూరు రూరల్ మండలంలోని గ్రామాల ప్రజా ప్రతినిధులు, నాయకులు జనసమీకరణ, ఏర్పాట్లపై ప్రత్యేక దష్టి పెట్టాలని తెలిపారు. ఇటీవల జిల్లా ఇన్‌ఛార్జి మంత్రి వేణు, కలెక్టర్ మాధవీలతల సమక్షంలో నిర్వహించిన కొవ్వూరు నియోజకవర్గ సమీక్షా సమావేశంలో లేవనెత్తిన అంశాలన్నీ త్వరితగతిన పూర్తవుతున్నాయని తెలిపారు. ప్రభుత్వ భవనాల నిర్మాణం పనులు వేగవంతం అయ్యాయని, పూర్తైన భవనాలను త్వరలోనే ప్రారంభిస్తామని తెలిపారు. గడపగడపకూ మన ప్రభుత్వం కార్యక్రమం కొవ్వూరు నియోజకవర్గంలో విస్తతంగా కొనసాగుతుందని తెలిపారు. ఇప్పటికే 70 శాతానికి పైగా గహాలను సందర్శించామన్నారు. కొవ్వూరు టౌన్‌లో పూర్తికాని రెండు వార్డులు, తాళ్లపూడిలో బల్లిపాడు, పెద్దేవం గ్రామాల్లో అధికారులు, ప్రజాప్రతినిధులు, నాయకులు ప్రత్యేక దృష్టి పెట్టి పూర్తి చేయాలన్నారు. ప్రతిపక్షాలు ప్రభుత్వంపై చేస్తున్న అసత్య ఆరోపణలు, విమర్శలను తిప్పికొట్టాలని ఆమె పిలుపునిచ్చారు.

విగ్రహాలను ధ్వంసం చేసిన వారిని అరెస్టు చేస్తాం

ఎంఎల్ఎ తలారి వెంకట్రావు వెల్లడి

ప్రజాశక్తి - గోపాలపురం

అంబేద్కర్, జగజ్జీవన్ రామ్ విగ్రహాలను ధ్వంసం చేసిన వారిని గుర్తించి అరెస్టు చేస్తామని ఎంఎల్ఎ తలారి వెంకట్రావు అన్నారు. ఇటువంటి చర్యలు పునరావృతం కాకుండా పటిష్టమైన ఏర్పాట్లు చేస్తామని హామీ ఇచ్చారు. వాదాలకుంట జడ్‌పి ఉన్నత పాఠశాలలో గుర్తుతెలియని వ్యక్తులు అంబేద్కర్, బాబూ జగజ్జీవన్ రామ్‌ల విగ్రహాలను ధ్వంసం చేసిన నేపథ్యంలో సోమవారం ఆయన సంఘటనా ప్రాంతానికి చేరుకున్నారు. అప్పటికే ధ్వంసం అయిన విగ్రహాలను పోలీసుల ఆధ్వర్యంలో యధావిధిగా రూపుదిద్దారు. ఆయా విగ్రహాలకు ఎంఎల్ఎ తలారి వెంకట్రావు, ఆర్‌డిఒ మల్లి బాబు, డిఎస్‌పి విఎస్ఎన్.వర్మ, దళిత సంఘాల నాయకులు ఆధ్వర్యంలో పాలభిషేకం చేసి, పూలమాలలు వేసి ఘనంగా నివాలర్పించారు. అనంతరం ఎంఎల్ఎ తలారి వెంకట్రావు మాట్లాడుతూ నియోజకవర్గంలో ఇటువంటి సంఘటన గతంలో ఎన్నడూ చోటుచేసుకోలేదన్నారు. ఇటువంటి సంఘటనలు పునరావతం కాకుండా చర్యలు తీసుకుంటామని అన్నారు. సీసీ కెమెరాల ఏర్పాటుకు చర్యలు చేసుకుంటామని చెప్పారు. ప్రస్తుతం ఎటువంటి అల్లర్లు జరగకుండా గ్రామంలో పోలీస్ పికెట్ ఏర్పాటు చేశారు. ఈ కార్యక్రమంలో సర్పంచ్ జొన్నకూటి మణమ్మ, దేవరపల్లి సిఐ అనసూయ శ్రీనివాస్, నల్లజర్ల సిఐ నున్న రాజు, ఎస్ఐలు, తహశీల్దార్ రవీంద్రనాథ్, ఎంపిడిఒ ఆర్.శ్రీదేవి, దళిత సంఘాల నాయకులు పాల్గొన్నారు.

విగ్రహాలకు పూలమాలలు వేస్తున్న దృశ్యం

సిపిఎం పోరాటంలో భాగస్వాములు కావాలి

పోస్టర్ ఆవిష్కరణలో నాయకుల పిలుపు

ప్రజాశక్తి-రాజమహేంద్రవరం రూరల్

రాష్ట్ర ప్రభుత్వం పెంచిన విద్యుత్ ఛార్జీల పెంపుదలకు వ్యతిరేకంగా జరిగే పోరాటంలో ప్రజలంతా భాగస్వాములు కావాలని సిపిఎం నాయకులు పిలుపునిచ్చారు. ఈ నెల 30 నుంచి సెప్టెంబర్ నాలుగో తేదీ వరకు విద్యుత్ ఛార్జీలు అధిక ధరలు తగ్గించాలని కోరుతూ సిపిఎం ఆధ్వర్యంలో జరిగే పోరాట కార్యక్రమానికి సంబంధించిన పోస్టర్‌ను ఆవిష్కరించారు. ఈ సందర్భంగా సిపిఎం నగర కార్యదర్శి బి.పవన్ మాట్లాడుతూ నాడు ప్రతిపక్ష నాయకుడుగా ఉన్న వైఎస్ జగన్మోహన్ రెడ్డి 200 యూనిట్ల వరకు ఫ్రీ అని ప్రజలకు హామీ ఇచ్చారని, ముఖ్యమంత్రి పీఠం ఎక్కిన తరువాత 200 యూనిట్లు నాలుగు శ్లాబులుగా విభజించి ప్రజలపై భారాలు మోపారని ఆరోపించారు. వీటికితోడు ట్రూ అప్ ఛార్జీల పేరుతో నెల నెల ప్రజలపై అదనపు భారాలను వేస్తున్నారని దుయ్యబట్టారు. ప్రజలపై రాష్ట్ర ప్రభుత్వం వేస్తున్న ధరల భారాలకు వ్యతిరేకంగా జరిగే పోరాటంలో ప్రజలంతా భాగస్వాములు కావాలని కోరారు. ఈ కార్యక్రమంలో సిపిఎం నగర కమిటీ సభ్యులు కె.రామకృష్ణ, పడాల రామకృష్ణ, వి.ఉమామహేశ్వరరావు, టి.సావిత్రి, ఎన్.పాండురంగ పాల్గొన్నారు.

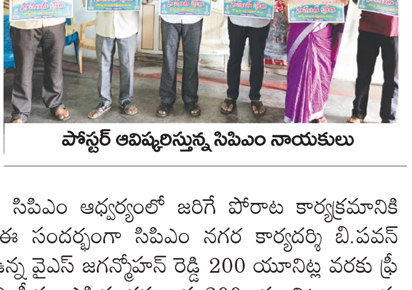

పోస్టర్ ఆవిష్కరిస్తున్న సిపిఎం నాయకులు

విద్యుత్ సర్వీస్ నెంబర్‌కు ఆధార్ అనుసంధానం

ప్రజాశక్తి- కడియం

విద్యుత్ వినియోగదారులందరూ విద్యుత్ సర్వీస్ నెంబర్‌కు ఆధార్ అనుసంధానం చేసుకోవాలని రాజమహేంద్రవరం రూరల్ విద్యుత్ శాఖ ఎగ్జిక్యూటివ్ ఇంజనీర్ దాట్ల శ్రీధర్ వర్మ కోరారు. ఎవరి పేరున సర్వీస్ ఉంటే వారి ఆధార్ నెంబర్‌ను అనుసంధానం చేసుకోవాలన్నారు. ఈ పక్రియ స్థానిక ఏరియా లైన్‌మేన్ వద్ద, విద్యుత్ కార్యాలయం వద్ద, విద్యుత్ బిల్ కలెక్టర్ వద్ద, అలాగే ఈస్ట్రన్ పవర్ యాప్, ఎపిఇపిడిసిఎల్ వెబ్‌సైట్‌లోనూ అనుసంధానం చేసుకోవచ్చున్నారు. ఈ అవకాశాన్ని తప్పనిసరిగా వినియోగదారులు ఉపయోగించుకోవాలని ఆయన కోరారు.

సాధనా సంస్థ ఆధ్వర్యంలో పాటల పోటీలు

ప్రజాశక్తి - సీతానగరం

మదర్ థెరిసా జయంతిని పురష్కరించుకుని సాధన స్వచ్ఛంద సేవా సంస్థ ఆధ్వర్యంలో పాటల పోటీలు నిర్వహించారు. మండలంలోని పురుషోత్తపట్నం గ్రామంలో 1970 దశకములలో ప్రాచుర్యం పొందిన క్రైస్తవ భక్తి గీతాలపై యువతి, యువకులకు పాటల పోటీలు నిర్వహించారు. గత 25 సంవత్సరాలుగా రాజమహేంద్రవరం, కోరుకొండ. పురుషోత్తపట్నం వంటి ప్రాంతాలతోపాటు, రాష్ట్రంలోని వివిధ ప్రదేశాలలో సామాజిక కార్యక్రమాలు విరివిగా నిర్వహిస్తున్నారు. పురుషోత్తపట్నంలో ఆశ్రమం నిర్వహిస్తూ ప్రతిరోజు 60 మందికి పైగా అన్నదానం చేస్తున్నారు. మదర్ థెరిసా జయంతి వేడుకలు పురస్కరించుకొని సాధన స్వచ్ఛంద సేవా సంస్థ ద్వారా నిర్వహించిన పాటల పోటీల్లో గెలుపొందిన వారికి సర్టిఫికెట్లు మెడల్స్, బహుమతులు అందజేశారు. వికలాంగులకు దుప్పట్లు గొడుగులు, అందజేశారు. ఈ కార్యక్రమంలో సాధన స్వచ్ఛంద సేవా సంస్థ ఛైర్మన్ కుమారి వెంకట రత్నం, రాజీవ్ కుమార్, పి సుందర్రావు, పి రత్నరాజు పాల్గొన్నారు.

ఎన్నికలపై అవగాహన అవసరం

ప్రజాశక్తి- తాళ్లపూడి

ప్రతి విద్యార్థి చదువుకుంటున్న దశలోనే ఎన్నికలు జరుగు విధానంపై అవగాహన కలిగి ఉండాలని, తాళ్లపూడి రెవెన్యూ కార్యాలయ గణాంక అధికారి నియోజకవర్గ స్వీప్ కో-ఆర్డినేటర్ జోడాల వెంకటేశ్వరరావు విద్యార్థులకు సూచించారు. మండలంలోని వేగేశ్వరపురంలో కైగాల సూర్యచంద్రరావు జిల్లా పరిషత్ ఉన్నత పాఠశాలలో 9, 10 తరగతి చదువుతున్న విద్యార్థులకు ఎన్నికలు జరుగు విధానంపై సోమవారం అవగాహన కల్పించారు. ఈ సందర్భంగా జోడాల మాట్లాడుతూ మండలంలోని ప్రతి ప్రభుత్వ ఉన్నత పాఠశాలల్లో ఎలక్ట్రోరల్ లిటరీస్ క్లబ్ ఏర్పాటుచేసి దీని ద్వారా ఎన్నికల విధానంపై విద్యార్థులకు ప్రతి నెల అవగాహన కల్పిస్తున్నామని తెలిపారు. ఈ క్లబ్‌కి పాఠశాల ప్రధానోపాధ్యాయుడు ఛైర్మన్‌గా వ్యవహరించగా సభ్యులుగా తెలుగు సోషల్ ఉంటారని విద్యార్థులే ఎన్నికల అధికారులుగా మరియు పోటీచేసే అభ్య ర్థులుగా ఉంటూ ఎన్నిక జరిపిస్తామని అన్నారు. ఈ అవగాహన కార్యక్రమంలో మండల విద్యాశాఖ అధికారులు బాలామణి నెహ్రూజి, ఉపాధ్యాయులు పథ్వి, తదితరులు పాల్గొన్నారు.

పలువురికి 'ఆకుల' పరామర్శ

ప్రజాశక్తి- కడియం

మండలంలోని పలువురు బాధితుల కుటుంబాలను డిసిసిబి ఛైర్మన్ ఆకుల వీర్రాజు సోమవారం పరామర్శించారు. మండలానికి చెందిన పాత్రికేయుడు బెజవాడ శంకర్ మాతృమూర్తి సత్యవతి సంస్మరణ సభలో ఆయన పాల్గొన్నారు. ఈ సందర్భంగా ఆమె చిత్రపటం వద్ద పూలమాలలు ఉంచి నివాళులర్పించారు. అలాగే దుళ్ల గ్రామానికి చెందిన వైసిపి నాయకుడు మద్దిరెడ్డి వెంకన్న, భాస్కరరావులను పరామర్శించారు. అలాగే మురమండ సర్పంచ్ అయినవిల్లి వెంకటేశ్వరరావు సోదరుడు గణేష్ మృతి చెందారు. ఆయన కుటుంబ సభ్యులను వీర్రాజు పరామర్శించారు. ఆయన వెంట వైసిపి జిల్లా ప్రధాన కార్యదర్శి తాడాల చక్రవర్తి, వ్యవసాయ సలహా కమిటీ ఛైర్మన్ ఈలి గోపాలం, మాజీ సర్పంచ్ డాక్టర్ వెలుగుబంటి వెంకటాచలం, ఉపసర్పంచ్ తోకల శ్రీనివాస్, వైసిపి అధ్యక్షుడు తాతపూడి బాబి, కొత్తపల్లి చంటిబాబు, ఎంపిటిసి సభ్యులు మెల్లిమి మంగా గంగరాజు, బి.గోవిందు, ఇబ్రహీం బాషా, గెడ్డం బులిరాజు తదితరులు పాల్గొన్నారు.

చాగల్లులో 'ముద్రగడ' పర్యటన

ప్రజాశక్తి - చాగల్లు

చాగల్లు గ్రామంలో మాజీ మంత్రి, కాపు ఉద్యమ నేత ముద్రగడ్డ పద్మనాభం సోమవారం పర్యటించారు. వైసిపి మండల గౌరవాధ్యక్షులు జుట్టా కొండలరావు నివాశానికి చేరుకున్న ఆయనను పలువురు నాయకులు మర్యాద పూర్వకంగా కలిశారు. ఏడుకొండలు కుటుంబ సభ్యులను ఆప్యాయంగా పలకరించారు. అనంతరం సతీ వియోగంతో బాధపడుతున్న వైసిపి నాయకులు గంద్రోతు సూర్యనారాయణను, కుటుంబ సభ్యులను పరామర్శించారు. ఈ కార్యక్రమంలో వైసిపి జిల్లా ఉపాధ్యక్షుడు గంద్రోతు సురేంద్ర కుమార్, ఎంపిటిసి సభ్యులు ఇంటి బాలా వెంకటకృష్ణవేణి, నాయకులు తోట రామకృష్ణ, పిండిమంగరాజు, అనిశెట్టిసూర్యం తదితరులు పాల్గొన్నారు.

తండ్రి స్ఫూర్తిని కొనసాగించడం అభినందనీయం

ప్రజాశక్తి - కడియం

తండ్రి ఇచ్చిన స్ఫూర్తిని కుమారులు కొనసాగించడం అభినందనీయమని డిసిసిబి ఛైర్మన్ ఆకుల వీర్రాజు అన్నారు. దివంగత నేత పల్ల వెంకన్న మూడో వర్ధంతి సందర్భంగా సోమవారం కడియపులంకలో ఆయన విగ్రహానికి పూలమాలవేసి ఘన నివాళలర్పించారు. ఈ సందర్భంగా వీర్రాజు మాట్లాడుతూ పల్ల వెంకన్న చదువుకోకపోయినా విద్య విలువ తెలిసిన మహనీయుడన్నారు. అందుకే పాఠశాలల అభివద్ధికి భూరి విరాళాలు అందించేవారన్నారు. ఇప్పుడు ఆయన కుమారులు పల్ల సత్యనారాయణ మూర్తి, పల్ల సుబ్రహ్మణ్యం, పల్ల గణపతి కూడా ఆయన బాటలో ముందుకు వెళ్తున్నారని ప్రశంసించారు. కడియపులంక పాఠశాల ప్రహరీ నిర్మాణానికి రూ.8లక్షలు, రాజవోలు జిల్లా పరిషత్ ఉన్నత పాఠశాలలో క్రీడల అభివృద్ధికి రూ.70 వేలు, కడియానికి రూ.25 వేల ఆర్థికసాయం చేయడంతోపాటు, కళాకారులకు పండ్లు, దుస్తులు, నగదు పారితోషికాన్ని అందించారు. ఈ కార్యక్రమంలో కడియం నర్సరీ మేన్ అసోషియేషన్ అధ్యక్షులు మల్లు పోలరాజు, వైఎస్ ఎంపిపి పంతం గణపతి, మార్గాని సత్యనారాయణ, సర్పంచ్ పాఠంశెట్టి రాంజీ, ఎంఇఒ లజపతిరాయ్, పల్ల వెంకన్న చారిటబుల్ ట్రస్ట్ సభ్యులు పల్ల వెంకటేష్, వినయ్, ఉపాధ్యాయులు సుదర్శన్, ఎర్రా సునీత తదితరులు పాల్గొన్నారు.

కొబ్బరి చెక్కలు, తలనీలాలకు వేలం పూర్తి

ప్రజాశక్తి - పెరవలి

మండలంలోని అన్నవరప్పాడులోని వెంకటేశ్వరస్వామి ఆలయంలో కొబ్బరి చెక్కలు, తలనీలాలకు వేలాన్ని సోమవారం నిర్వహించారు. ఈ ఏడాది నవంబర్ 1 నుంచి 2024 అక్టోబర్ 31వరకూ కొబ్బరి చెక్కలను సేకరించుకునేందుకు ఈ వేలాన్ని నిర్వహించారు. ఓసూరి నాగేశ్వరరావు రూ.4.03 లక్షలకు దీన్ని సొంతం చేసుకున్నారు. తలనీలాల సేకరణకు ఎస్‌వివి.సత్యనారాయణ రూ.55 వేలకు వేలం ఖరారు చేసుకున్నారు. ఈ వేలం ద్వారా ఆలయానికి రూ.4.58 లక్షల ఆదాయం వచ్చినట్లు వేలంపాట పర్యవేక్షణాధికారి ఎంవి.రామయ్య తెలిపారు. గతేడాది కంటే ఈ ఏడాది రూ.2,28,100 అదనపు ఆదాయం వచ్చినట్లు ఆయన తెలిపారు. ఈ కార్యక్రమంలో సర్పంచ్ చిన్న, గ్రామస్తులు, దేవస్థానం సిబ్బంది, తదితరులు పాల్గొన్నారు.

కవుల చిత్రపటాల అందజేత

ప్రజాశక్తి - కడియం

స్థానిక జిల్లా పరిషత్ ఉన్నత పాఠశాల తెలుగు ఉపాధ్యాయులు, రాష్ట్ర ఉత్తమ ఉపాధ్యాయుడు గొల్లపల్లి సత్యనారాయణ తెలుగు భాషా దినోత్సవం సందర్భంగా 111 మంది తెలుగు కవులు, కవయిత్రులు, రచయితల ఫోటోలను పాఠశాల గ్రంథాలయానికి సోమవారం బహూకరించారు. ఈ సందర్భంగా హెచ్‌ఎం టి.సత్యనారాయణ మాట్లాడుతూ పాఠశాలలో జరిగే వివిధ కార్యక్రమాలకు, కవుల జయంతులకు, వారి జీవిత విశేషాలు తెలుసుకోవడానికి ఇవి ఉపయోగపడతాయన్నారు. ఈ సందర్భంగా సత్యనారాయణను ఉపాధ్యాయులు శరత్‌బాబు, పెర్సీ, గిరిజ అభినందించారు.

కార్టూ'నిజం'

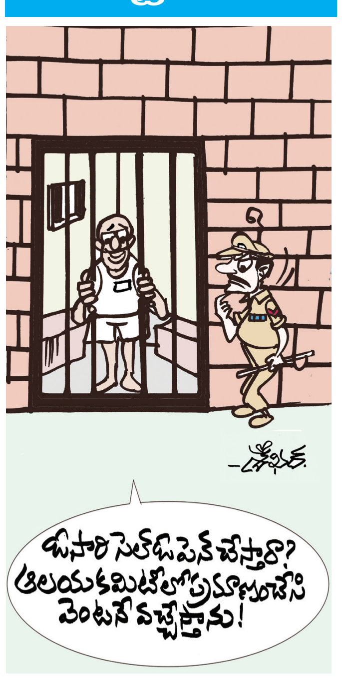

ఇసుక స్టాక్ పాయింట్ వద్ద టిడిపి శ్రేణుల నిరసన

ప్రజాశక్తి- కొవ్వూరు రూరల్

మండలంలోని కుమారదేవం వద్ద ఉన్న ఇసుక స్టాక్ పాయింట్ వద్ద ఇసుక సత్యాగ్రహం కార్యక్రమంలో భాగంగా సోమవారం టిడిపి శ్రేణులు నిరసన కార్యక్రమాన్ని నిర్వహించారు. కొవ్వూరు నియోజకవర్గం ద్విసభ్య కమిటీ నాయకులు జొన్నలగడ్డ చౌదరి, కంటమని రామకష్ణల ఆధ్వర్యంలో ఈ కార్యక్రమం జరిగింది. ఆయన మాట్లాడుతూ లీజు కాలం పూర్తయినా ఎటువంటి అనుమతులు లేకుండా ఇసుక తవ్వకాలు సాగిస్తున్నారన్నారు. ఆందోలన సమాచారాన్ని అందుకున్న కొవ్వూరు రూరల్ సిఐ. వై. రమణ ఆధ్వర్యంలో పోలీసులు సంఘటనా ప్రాంతానికి చేరుకుని టిడిపి శ్రేణుల నిరసనను అడ్డుకునేందుకు యత్నించారు. దీంతో ఇరువురి మధ్య వాగ్వాదం చోటుచేసుకుంది. కొంత మందిని అరెస్టు చేసి పోలీస్‌స్టేషన్‌కు తరలించారు. ఇసుకను అక్రమంగా తరలిస్తుంటే పట్టించుకోని పోలీసులు ఇసుక అక్రమ తరలింపును అడ్డుకుంటున్న తమపై జులుం ప్రదర్శించడం సరికాదన్నారు. పోలీసు చర్యలను నిరసిస్తూ టిడిపి నాయకులు, కార్యకర్తలు స్టేషన్ వద్ద బైఠాయించి ఇసుకాసురా.. జగనాసురా అంటూ నినాదాలు చేశారు. అనంతరం వ్యక్తిగత పూచికత్తుపై నాయకులను విడుదల చేశారు. ఈ కార్యక్రమంలో మాజీ ఎంఎల్‌సి ఆదిరెడ్డి అప్పారావు, టిడిపి గోపాలపురం నియోజకవర్గం ఇన్‌ఛార్జ్ ఎం.వెంకటరాజు, రాజమహేంద్రవరం అర్బన్ టిడిపి అధ్యక్షుడు రెడ్డి మణేశ్వరరావు, వేమగిరి వెంకటరావు, మరపట్ల కళాధర్ చక్రవర్తి, రాపాక శ్రీనివాస్, గెడ్డం గంగాచలం తదితరులు పాల్గొన్నారు.

నిరసన తెలుపుతున్న టిడిపి నాయకులు

నేరాలు ఘోరాలు

కేసులో వ్యక్తి అరెస్టు

ప్రజాశక్తి-తాళ్లపూడి

సారాను విక్రయించేందుకు ప్యాకింగ్ చేస్తున్న వ్యక్తిని పోలీసులు అరెస్టు చేశారు. ఈ కేసుకు సంబంధించిన వివరాలను తాళ్లపూడి ఎస్ఐ కెవి రమణ సోమవారం వెల్లడించారు. ముందస్తుగా వచ్చిన సమాచారంతో మండలంలోని రాగోలపల్లిలో నాటుసారాను విక్రయించేందుకు ప్యాకెట్లు చేస్తున్న పొనుకుమాటి రామారావును అరెస్టు చేసి, ఐదు లీటర్ల సారాను స్వాధీనం చేసుకున్నట్లు తెలిపారు. నాటు సారాను తయారు చేసేందుకు వినియోగించే 120 కేజీల నల్ల బెల్లాన్ని స్వాధీనం చేసుకున్నట్టు చెప్పారు. నిందితునికోర్టులో హాజరుపర్చగా న్యాయమూర్తి రిమాండ్ విధించారని ఎస్ఐ తెలిపారు.

సిసి రోడ్డు నిర్మాణానికి భూమి పూజ

ప్రజాశక్తి-అమలాపురం రూరల్

అమలాపురం రూరల్ మండలం కామనగరువు పంచాయతీ 4వ వార్డు కు చెందిన ఎమ్మెస్ఎన్ కాలనీలో రూ.10 లక్షలు పంచాయతీ నిధుల నుంచి సిసి రోడ్డు నిర్మాణానికి సర్పంచ్, సర్పంచుల సమైక్య అధ్యక్షురాలు నక్కా అరుణకుమారి చంద్రశేఖర్ సోమవారం భూమి పూజ చేశారు. ఈ కార్యక్రమంలో ఉపసర్పంచ్ రాజలపూడి భాస్కరరావు, ఎంపిటిసి సభ్యుడు మెండు గంగా భవానీ, కార్యదర్శి రాజేశ్వరరావు, జూనియర్ అసిస్టెంట్ ఆదినారాయణ, సంసాన బాబీ, సంసాని అబ్బు, పమ్మి తాతాజీ, అయ్యప్ప, గ్రామ ప్రజలు తదితరులు పాల్గొన్నారు.

చలివేంద్రం ఏర్పాటు చేసి 25 వారాలు పూర్తి

ప్రజాశక్తి-అమలాపురం

చిందాడగరువు ఎంపిటిసి సభ్యులు మోటూరి కనకదుర్గ వెంకటేశ్వరరావు జిల్లా కలెక్టర్ కార్యాలయం ఎదుట చలివేంద్రం ఏర్పాటు చేసి 25 వారాలు పూర్తయింది. స్పందనకు వచ్చే వారికి మజ్జిగ అందజేసి ఆయన వారి దాహాన్ని తీరుస్తున్నారు. కలెక్టరేట్లో చలివేంద్రం ఏర్పాటు చేసి 25 వారాలు పూర్తయిన సందర్భంగా ఎంపిటిసి సభ్యులు మోటూరి కనకదుర్గ వెంకటేశ్వరరావు దంపతులు సహాయ సహకారాలు అందిం చిన కలెక్టర్ హిమాన్షు శుక్లాకు కతజ్ఞతలు తెలియజేశారు. కార్యక్రమంలో జెసి ఎస్ నుపూర్ అజయ్, డిఆర్ఒ సిహెచ్.సత్తి బాబులు, కలెక్టరేట్ పరిపాలన అధికారి విశ్వేశ్వరరావు , కలెక్టరేట్ సిబ్బందికి అందరికీ కృతజ్ఞతలు తెలియజేశారు

మహాసభ విజయవంతానికి ఎంఆర్పిఎస్ పిలుపు

ప్రజాశక్తి -ఐ.పోలవరం

ఎస్సి వర్గీకరణ కోసం త్వరలో హలో మాదిక చలో హైదరాబాద్ మాదిగల విశ్వరూప మహాసభ విజయవంతం చేయటానికి సోమవారం మురమళ్ళ గ్రామంలో ఎంఆర్పిఎస్ సమావేశం నిర్వహించారు. యు.విజయ కిషోర్ బాబు అధ్యక్షతన సమావేశం జరిగింది. ముఖ్య అతిథిగా జిల్లా ఇంచార్జ్ వల్లూరి సత్తిబాబు హాజరయ్యారు. ఆయన మాట్లాడుతూ ప్రతి మాదిగ పల్లి నుంచి ఇంటి కొకరు చొప్పున తరలి రావాలని పిలుపు నిచ్చారు. కార్యక్రమంలో మాదిగ జిల్లా ఎంఇఎఫ్ అధ్యక్షులు యు.వెంకట్రావు, ఎంఎస్పి అధ్యక్షులు యార్లగడ్డ సత్తిబాబు, సవరపు బైరవమూర్తి, పలివెల నాగేంద్ర, ఆకుమర్తి మోహన్, వీధి నాగభూషణం, వెంకటేశ్వరావు తదితరులు పాల్గొన్నారు.

దాడులపై న్యాయవాదుల నిరసన

ప్రజాశక్తి-ఏలేశ్వరం

ఇటీవల విజయవాడలో న్యాయవాది ఆవుల ప్రవీణ్కుమార్పై దాడి, వీరవల్లి పోలీస్ స్టేషన్లో తగరం కిరణ్బాబుపై అక్రమ కేసులను నిరసిస్తూ న్యాయవాదులు సోమవారం విధులు బహిష్కరించారు. ఈ సందర్భంగా బార్ అసోసియేషన్ కార్యదర్శి బొంగులూరి మధుబాబు మాట్లాడుతూ న్యాయవాదులపై దాడికి పాల్పడ్డవారిని వెంటనే అరెస్ట్ చేయాలని, పెట్టిన అక్రమ కేసులు తొలగించాలన్నారు. ప్రభుత్వాలు న్యాయవాద రక్షణ చట్టాన్ని వెంటనే తీసుకురావాలని ఆయన డిమాండ్ చేశారు. ఈ కార్యక్రమంలో బార్ అధ్యక్ష, ఉపాధ్యక్షులు చిట్టంశెట్టి పుల్లయ్య, మళ్ల గంగాధర్, స్పోర్ట్స్ కార్యదర్శి లింగంపల్లి శివకుమార్, న్యాయవాదులు కొల్లా వీర్రాజు, కిలపర్తి శ్రీనివాస్, రాజాల చిట్టిబాబు, పలివేల నాగేంద్ర, రమణం వెంకట్రావు, పిల్లి బలరాముడు, మాదాల మంజూష ఉన్నారు.

నెహ్రూకు టిడిపి నాయకుల పరామర్శ

ప్రజాశక్తి - జగ్గంపేట రూరల్

జగ్గంపేట మాజీ ఎంఎల్ఎ జ్యోతుల నెహ్రూను సోమవారం మాజీ మంత్రి యనమల రామకృష్ణుడు, పెద్దాపురం ఎంఎల్ఎ నిమ్మకాయల చినరాజప్ప, కాకినాడ మాజీ ఎంఎల్ఎ వనమాడి వెంకటేశ్వరరావు (కొండబాబు), పిఠాపురం మాజీ ఎంఎల్ఎ ఎస్వీఎస్ఎన్ వర్మ, తుని మార్కెట్ కమిటీ మాజీ చైర్మన్ యనమల కృష్ణుడు పరామర్శించారు. నెహ్రూ సోదరి నాగలక్ష్మి ఇటీవల మరణించారు. ఈ కార్యక్రమంలో టిడిపి అధికార ప్రతినిధి పైలా సుభాష్ చంద్రబోస్, రాష్ట్ర టిడిపి కార్యదర్శి ఎస్వివిఎస్ అప్పలరాజు, వాసిరెడ్డి ఏసుదాస్, పెద్దాపురం మాజీ మున్సిపల్ చైర్మన్ సూరిబాబు రాజు, కొత్త కొండబాబు, తదితరులు ఉన్నారు.

స్పందనకు 14 అర్జీలు

ప్రజాశక్తి - పెద్దాపురం

స్థానిక ఆర్డిఒ కార్యాలయంలో ఆర్డిఒ జె.సీతారామారావు ఆధ్వర్యంలో సోమవారం నిర్వహించిన స్పందన కార్యక్రమంలో డివిజన్ పరిధిలో సమస్యల పరిష్కారం కోరుతూ 14 అర్జీలు అందాయి. ఈ అర్జీలు సంబంధిత శాఖల అధికారులకు పంపించి వెంటనే పరిష్కరించి అర్జీదారులకు తెలియజేయాలని ఆదేశించామని ఆర్డిఒ సీతారామారావు తెలిపారు. ఈ కార్యక్రమంలో డిఎల్పిఒ బాలామణి, మున్సిపల్ మేనేజర్ జ్యోతి రాణి, ఎడిఎ దైవ కుమార్, సిడిపిఒ ఉష, డిప్యూటీ తాసిల్దార్ భాను కుమార్ పాల్గొన్నారు.

అంగన్వాడీ కేంద్రానికి కూలర్ అందజేత

ప్రజాశక్తి - సామర్లకోట రూరల్

దాతలు రాకేష్, పూజిత దంపతులు వారి కుమారుడు దక్ష పేరుతో రూ.10 వేల విలువైన వాటర్ కూలర్ను సోమవారం కొత్తూరు అంగన్వాడీ కేంద్రానికి బహూకరించారు. వాటర్ కూలర్ను మున్సిపల్ కౌన్సిలర్ బలుసు శ్రీనివాస్ ప్రారంభించారు. ఈ కార్యక్రమంలో ఐసిడిఎస్ సూపర్వైజర్ సుల్తానా బీబీ, టీచర్ బివిఎన్.రత్న కుమారి, ఆయా సత్యవతి పాల్గొన్నారు.

సెప్టెంబర్లో టిడ్కో ఇళ్ల అప్పగింతకు ఏర్పాట్లు

ప్రజాశక్తి-కాకినాడ

టిడ్కో గృహాలను సందర్శిస్తున్న ఎంఎల్ఎ ద్వారంపూడి

సెప్టెంబర్ మొదటి లేదా రెండో వారంలో టిడ్కో ఇళ్లను లబ్ధిదారులకు అప్పగించేందుకు చర్యలు తీసుకుంటున్నామని కాకినాడ సిటీ ఎంఎల్ఎ ద్వారంపూడి చంద్రశేఖరరెడ్డి చెప్పారు. సోమవారం ఆయన స్థానిక పర్లోపేటలోని టిడ్కో గృహాలను సందర్శించారు. గృహనిర్మాణ ప్రగతిని, అక్కడ ఏర్పాట్లను పరిశీలించారు. తెలుగుదేశం పాలనలో టిడ్కో ఇళ్ళను ప్రతిపాదించినప్పటికీ పూర్తి చేసి లబ్ధిదారులకు అప్పగించలేక పోయారన్నారు. ముఖ్యమంత్రి వైఎస్ జగన్మోహన్రెడ్డి అధికారంలోకి వచ్చాక పేద ప్రజల సొంతింటికల నెరవేర్చే క్రమంలో టిడ్కో, జగనన్న కాలనీలపై ప్రత్యేక దృష్టి సారించి నిర్మాణాలను వేగవంతం చేశారన్నారు. కాకినాడలో తొలివిడత సుమారు 1410 ఇళ్ళను లబ్ధిదారులకు అప్పగించేందుకు చర్యలు తీసుకుంటున్నామన్నారు. మంత్రి ఆదిమూలపు సురేష్ చేతుల మీదుగా టిడ్కో ఇళ్ళను సెప్టెంబర్ మొదటి, లేదా రెండవ వారంలో లబ్ధిదారులకు ఇవ్వాలనే లక్ష్యంతో ఉన్నామన్నారు. తెలుగుదేశం ప్రభుత్వంలా అరకొర వసతులు, అసంపూర్తి పనులతో లబ్ధిదారులకు ఇళ్ళను అప్పగించేందుకు తాము వ్యతిరేకమని, సకల సదుపాయాలు, సౌకర్యాలతో లబ్ధిదారులకు ఇవ్వాలన్నదే సిఎం ప్రధాన ఆకాంక్ష అని అన్నారు. ఆయన వెంట ఎంఎల్సి కర్రి పద్మశ్రీ, కుడా ఛైర్పర్సన్ రాగిరెడ్డి చంద్రకళాదీప్తి, వైసిపి నగరాధ్యక్షురాలు సుంకర శివప్రసన్న, ఎఎంసి ఛైర్మన్ పసుపులేటి వెంకటలక్ష్మి, జెసిఎస్ కన్వీనర్ సుంకర విద్యాసాగర్ పాల్గొన్నారు.

తెలుగుదేశం పార్టీతోనే మహిళాభ్యున్నతి

ప్రజాశక్తి - కాకినాడ కార్పొరేషన్

మహిళల అభ్యున్నతి తెలుగుదేశం పార్టీతోనే సాధ్యమని, వైసిపి పాలనలో మహిళలపై దాడులు పెరిగిపయాయని కాకినాడ సిటీ మాజీ ఎంఎల్ఎ వనమాడి కొండబాబు పేర్కొన్నారు. భవిష్యత్తుకు గ్యారెంటీ కార్యక్రమంలో భాగంగా సోమవారం స్థానిక 13వ డివిజన్ల ఆయన పర్యటించారు. టిడిపి మేనిఫెస్టోపై మహిళలకు కరపత్రాలు పంపిణీ చేసి అవగాహన కల్పించారు. ఈ సందర్భంగా కొండబాబు మాట్లాడుతూ మహిళల అభ్యున్నతి తెలుగుదేశం ప్రభుత్వానికే సాధ్యమని చెప్పారు. ఈ కార్యక్రమంలో నగర అధ్యక్షుడు మల్లిపూడి వీరు, ఒమ్మి బాలాజీ, చిక్కాల సత్యవతి, గాది శివరామకృష్ణ, తుమ్మల సునీత, ఎలిపే శ్రీనివాస్, బాసి రమణారెడ్డి, రేసు అన్నవరం, యాదవ శ్రీను, జారుల్లా ఖాన్, సయ్యపురెడ్డి రమణ, షేక్ బాషా, ఎస్.కే జిలాని, భద్రరావు, కలగా సువర్ణ, పలివెల బాబ్జి, నిద్రబింగి సత్తిబాబు, మురళీకృష్ణ, బేతా అప్పలరాజు, జొన్న లోవరాజు, జొన్న వెంకన్న, రామకృష్ణ, కొండపు మంగ, పద్మ, మూగు చిన్ని, ఎల్లయమ్మ, తెలుగు మహిళలు పాల్గొన్నారు.

అగ్ని ప్రమాద బాధిత కుటుంబానికి సాయం

ప్రజాశక్తి -సామర్లకోట రూరల్

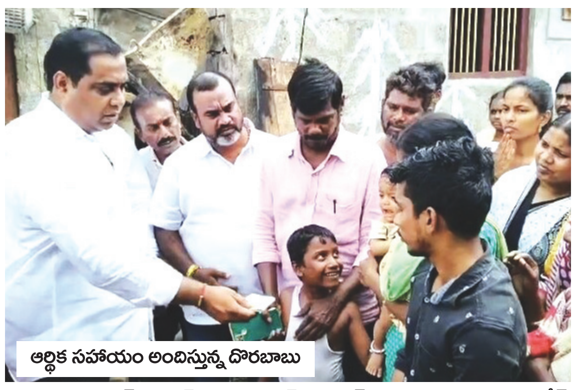
ఆర్థిక సహాయం అందిస్తున్న దొరబాబు

పట్టణంలోని ప్రభుత్వాసుపత్రి వెనక ముప్పిడి జ్యోతి, సూర్య ప్రసాద్ ఇల్లు సోమవారం తెల్లవారు జామున దగ్ధమైంది. విద్యుత్ షార్ట్ సర్క్యూట్ కారణంగా జరిగిన ఈ ప్రమాదంలో కుటుంబానికి చెందిన సామాగ్రి, దుస్తులు మొత్తం కాలిపోగా కుటుంబం నిరాశ్రయులయ్యారు. బాధిత కుటుంబాన్ని సోమవారం రాష్ట్ర హౌసింగ్ కార్పొరేషన్ చైర్మన్, పెద్దాపురం నియోజకవర్గ వైసిపి ఇన్చార్జ్ దవులూరి దొరబాబు, కాకినాడ రూరల్ ఎంఎల్ఎ ద్వారంపూడి చంద్రశేఖరరెడ్డి, పెద్దాపురం ఎంఎల్ఎ నిమ్మకాయల చినరాజప్ప పరామర్శించారు. హౌసింగ్ చైర్మన్ దొరబాబు బాధిత కుటుంబానికి రూ.10 వేల నగదు, బియ్యం, ఎంఎల్ఎ నిమ్మకాయల చినరాజప్ప రూ.5 వేలు ఆర్థిక సహాయాన్ని అందజేశారు. ఈ కార్యక్రమంలో మున్సిపల్ కమీషనర్ జె.రామారావు, తహసీల్దార్ ఎస్ఎల్ఎన్.కుమారి, మున్సిపల్ వైస్ చైర్మన్ ఊబా జాన్ మోజెస్, కౌన్సిలర్లు పాగా సురేష్ కుమార్, రెడ్డి లోవకుమారి, పితాని కృష్ణ, కో ఆప్షన్ సభ్యులు సల్లూరి కళ్యాణ్, రెడ్డి శ్రీనివాస్, లక్ష్మీ సత్యనారాయణ, పాల్గొన్నారు.

రాష్ట్రంలో ఒకే సంస్థకు ఇసుక ధారాదత్తం

ప్రజాశక్తి - తాళ్లరేవు

పేద ప్రజలకు అందుబాటులో ఉండాల్సిన ఇసుక రాష్ట్రవ్యాప్తంగా ఒకే సంస్థకు ధారా దత్తం చేసి సామాన్యులకు వైసిపి ప్రభుత్వం అన్యాయం చేస్తోందని మాజీ మంత్రి చిక్కాల రామచంద్రరావు అన్నారు. తాళ్లరేవులో సోమవారం నిర్వహించిన మీడియా సమావేశంలో చిక్కాల రామచంద్రరావు మాట్లాడారు. జగన్మోహన్ రెడ్డి ప్రభుత్వంలో సామాన్యులకు ఇసుక దొరకని పరిస్థితుల్లో ఉందన్నారు. రాష్ట్రంలో ఉన్న సహజంగా దొరికే ఇసుక ర్యాంపులు అన్నీ జెపి సంస్థకు దారాదత్తం చేసేసారని ఆరోపించారు. తెలుగుదేశం ప్రభుత్వంలో ట్రాక్టర్ ఇసుక సుమారు రూ.వెయ్యికి ఇవ్వగా ప్రస్తుతం రూ.4 నుంచి రూ.5 వేలకు అమ్ముతున్నట్లు చెప్పారు. వ్యవసాయానికి సైతం వైసిపి ప్రభుత్వం సాగునీరు సక్రమంగా అందించలేకపోతోందన్నారు. ఈ రాష్ట్రాన్ని చంద్రబాబు మాత్రమే మళ్లీ గాడిలో పెట్టగలరని చెప్పారు. ఈ సమావేశంలో రాష్ట్ర తెలుగు యువత కార్యనిర్వహక కార్యదర్శి ధూళిపూడి వెంకటరమణ, మాజీ మార్కెట్ కమిటీ చైర్మన్ వుంగరాల వెంకటేశ్వరరావు, సోమరాజు తదితరులు పాల్గొన్నారు.

సమావేశంలో మాట్లాడుతున్న దొరబాబు

సిఎం జగన్ సభను జయప్రదం చేయాలి

ప్రజాశక్తి - పెద్దాపురం

వచ్చే నెలలో సామర్లకోట సిబిఎం కళాశాల మైదానంలో జరిగే ముఖ్యమంత్రి జగన్ మోహన్ రెడ్డి సభలో ప్రజలందరూ పాల్గొని విజయవంతం చేయాలని రాష్ట్ర హౌసింగ్ కార్పొరేషన్ చైర్మన్ దవులూరి దొరబాబు కోరారు. గుడివాడ, సిరివాడ, కాండ్రకోట గ్రామాల్లో ప్రజా ప్రతినిధులు, వైసిపి నాయకులు, కార్యకర్తలతో సోమవారం నిర్వహించిన సమావేశాల్లో ఆయన మాట్లాడారు. వచ్చే నెల 12 లేదా 15న ముఖ్యమంత్రి సామర్లకోట వస్తారన్నారు. ఈ పర్యటనకు సంబంధించి అన్ని ఏర్పాట్లు పూర్తయ్యాయన్నారు. ఇటిసి లే అవుట్లో నిర్మించిన జగనన్న కాలనీని ఆయన ప్రారంభిస్తారన్నారు. 36 అడుగుల వైయస్ రాజశేఖర్ రెడ్డి కాంస్య విగ్రహాన్ని ఆయన ఆవిష్కరిస్తారన్నారు. అనంతరం జరిగే బహిరంగ సభలో నియోజకవర్గ పరిధిలోని ప్రజలందరూ పాల్గొని విజయవంతం చేయాలని విజ్ఞప్తి చేశారు. ఈ కార్యక్రమంలో జెడ్పిటిసి గవరసాన సూరిబాబు, ఎంపిపి పెంకే సత్యవతి, వైస్ ఎంపిపి మిరియాల రాజా, ఎంపిడిఒ బత్తిన అశోక్ కుమార్, జోకా నానాజీ, పళ్ల గంగారావు, కామన రామకృష్ణ, మద్దూరి వెంకటేశ్వరరావు, మాకిరెడ్డి శ్రీనివాస్, గవరసాన రామస్వామి, చవ్వాకుల కృష్ణ, కనపర్తి బాబి, శ్రీను, గోపి, పంచాయతీల కార్యదర్శులు భారతి, బషీర్, నిర్మల తదితరులు పాల్గొన్నారు.

అధ్వానంగా సావరం పుంతరోడ్డు

మండపేట మండలంలోని ఏడిద గ్రామ శివారుసావరం నుంచి మండపేట పట్టణానికి చేరుకునేందుకు ఎంతో సౌకర్యవంతంగా ఉండే సావరం పుంత రోడ్డు గత కొంతకాలంగా అధ్వాన్నస్థితికి చేరుకోవడంతో ఆ గ్రామ ప్రజలు తీవ్ర ఇబ్బందులు పడుతున్నారు. సావరం ప్రజలు మండపేటకు ఏడిద గ్రామం మీదుగా వెలుతున్నారు. అయితే ఈ పుంత రోడ్డు నేరుగా మండపేట బైపాస్ రోడ్డు మీదుగా సత్యశ్రీ రోడ్డుకు కలుస్తుంది. అక్కడి నుంచి రాజారత్న, కలువపువ్వు సెంటర్, తదితర ప్రాంతాలకు వెళ్ళవచ్చు. సుమారు నాలుగు కిలోమీటర్ల ఉన్న ఈ రోడ్డంతా గోతుల మయంగా మారడంతో ప్రజలు అవస్థలు పడుతున్నారు. గత అసెంబ్లీ ఎన్నికల ముందు ఈ రోడ్డు అభివద్ధి చేయడంలో భాగంగా రోడ్డును కొంతమేర తవ్వేశారు. అయితే ఎన్నికల అనంతరం తిరిగి పనులు ప్రారంభం కాలేదు. దీంతో ప్రజలకు కష్టాలు తప్పడం లేదు. ఇకనైనా పాలకులు, అధికారులు స్పందించి రోడ్డు అభివఅద్ధికి చర్యలు చేపట్టాలని ప్రజలు కోరుతున్నారు.

గోతులమయంగా ఉన్న రహదారి

కార్యవర్గ సభ్యులతో వూటుకూరి

వీవర్స్ ఫెడరేషన్ రాష్ట్ర ఉపాధ్యక్షునిగా వూటుకూరి

ప్రజాశక్తి-అమలాపురం రూరల్

ఆల్ ఇండియా వీవర్స్ ఫెడరేషన్ ఆంధ్రప్రదేశ్ రాష్ట్ర ఉపాధ్యక్షునిగా బండారులంక గామానికి చెందిన వైసిపి నాయకులు, కోనసీమ దేవాంగ సంక్షేమ సంఘం అధ్యక్షుడు, మాజీ ఎంపిపి వూటుకూరి సుబ్రహ్మణ్య స్వామిని జాతీయ చేనేత ఫెడరేషన్ పెద్దలు ఎంపిక చేసినట్లు సోమవారం ఒక ప్రకటనలో తెలిపారు.ఆదివారం గాజువాకలోని టిఎన్ఆర్ కళ్యాణ మండపంలో జరిగిన ఆలిండియా వీవర్స్ ఫెడరేషన్ చేనేత ఆత్మీయ సమావేశంలో జాతీయ అధ్యక్షుడు నియామకపత్రాన్ని అందించి వూటుకూరి చేత ప్రమాణ స్వీకారం చేయించారు. ఈ కార్యక్రమంలో బండారు ఆనంద ప్రసాద్, నక్కిన చిన వెంకట్రాయుడు, గంజి చిరంజీవి, నిమ్మల కిష్టప్ప పాల్గొన్నారు.

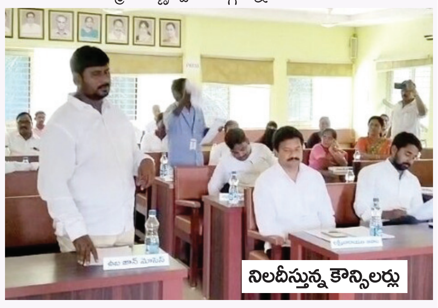
నిలదీస్తున్న కౌన్సిలర్లు

సమస్యలపై మున్సిపల్ కౌన్సిలర్ల ధ్వజం

ప్రజాశక్తి - సామర్లకోట రూరల్

మున్సిపాలిటీలో తమ వార్డు సమస్యల విషయంలో అధికారులు పట్టించుకోవడంలేదని పలువురు కౌన్సిలర్లు సోమవారం నిర్వహించిన మున్సిపల్ కౌన్సిల్లో ధ్వజమెత్తారు. ఈ విషయమై త్వరలో సామర్లకోటకు రానున్న ముఖ్యమంత్రి వైయస్ జగన్మోహన్ రెడ్డిని తాను ఫిర్యాదు చేయనున్నట్టు సీనియర్ కౌన్సిలర్ పితాని కృష్ణ స్పష్టం చేశారు. తమ వార్డులో ఎలాంటి అభివద్ధి జరగని కారణంగా అభివద్ధికి ప్రణాళికలు సిద్ధం చేయకుంటే తన కౌన్సిలర్ పదవికి రాజీనామా చేస్తానని నాలుగో వార్డ్ కౌన్సిలర్ పిట్టా సత్యనారాయణ అధికారులను హెచ్చరించారు. ఛైర్పర్సన్ గంగిరెడ్డి అరుణ కృష్ణమూర్తి అధ్యక్షతన జరిగిన ఈ సమావేశంలో కౌన్సిలర్లు ఆవాల లక్ష్మీనారాయణ, పిట్టా సత్యనారాయణ, సేపీని సురేష్, కరణం రాజకుమార్, వీరభద్రరావు, కాళ్ల శ్యామల, పిల్లాడి సత్యవతి, నమ్మి సూర్య దుర్గ, మున్సిపల్ వైస్ చైర్ పర్సన్ ఉబా జాన్ మోజెస్, అధికారులు పాల్గొన్నారు.

జగన్కు పరిపాలన చేత కాదు

ప్రజాశక్తి-జగ్గంపేట రూరల్

ఎన్నికల్లో మహిళలకు ఇచ్చిన ఒక్క హామీ కూడా జగన్ నెరవేర్చక పోగా పరిపాలన చేయడం తనకు చేతకాదని నిరూపించుకున్నారని టిడిపి మహాశక్తి మహిళా కమిటీ చైర్మన్ ఎస్వివిఎస్.అప్పలరాజు, మారిశెట్టి భద్రం అన్నారు. సోమవారం మండలంలోని వెంగాయమ్మపురంలో టిడిపి రాష్ట్ర ఉపాధ్యక్షుడు జ్యోతుల నెహ్రూ ఆదేశాలతో నిర్వహిస్తున్న భవిష్యత్తుకు గ్యారంటీ కార్యక్రమంలో భాగంగా మహాశక్తి చైతన్య రథయాత్ర కార్యక్రమం నిర్వహించారు. ఈ సందర్భంగా వారు మాట్లాడారు. ఈ కార్యక్రమంలో మహిళా కమిటీ వైస్ చైర్మన్ డాక్టర్ పాలూరి బోసు బాబు, దాపర్తి సీతారామయ్య, కొత్త కొండబాబు, గునిపే భరత్, రేఖ బుల్లి రాజు, సర్వసిద్ధి లక్ష్మణరావు, సుంకవిల్లి రాజు, బద్ది సురేష్, కోట సత్యవతి, పోలినాటి ధర్మానందకుమారి పాల్గొన్నారు.

కేక్ కట్ చేస్తున్న ప్రతినిధులు

చంద్రయాన్ సక్సెస్ మరపురాని ఘట్టం

ప్రజాశక్తి-ఏలేశ్వరం

చంద్రయాన్-3 విజయవంతం చరిత్రలో మరపురాని ఘట్టమని ఇస్రో శాస్త్రవేత్త పాలాని సోమరాజు అన్నారు. ఏలేశ్వరంలో సోమవారం నిర్వహించిన చంద్రయాన్ విజయోత్సవాల్లో ఆయన ముఖ్య అతిథిగా పాల్గొన్నారు. ఈ సందర్భంగా సోమరాజు మాట్లాడుతూ చంద్రయాన్-3 విజయ వంతంతో భారత్ ప్రపంచ దేశాలకే తలమానికంగా మారిందన్నారు. ఎంఎల్ఎ పర్వత ప్రసాద్ మాట్లాడుతూ చంద్రయాన్-3 విజయవంతం యావత్ భారతజాతికి గర్వకారణమని కొనియాడారు. అనంతరం బాలాజీ సెంటర్ నుండి ప్రభుత్వ ఆసుపత్రి వరకు భారీ ర్యాలీ నిర్వహించారు. ఈ కార్యక్రమంలో లయన్స్ క్లబ్ జిల్లా కార్యదర్శి జ్యోతుల నాగసత్య శ్రీనివాస్, ఏలేశ్వరం యూనిట్ అధ్యక్షుడు అనసూరి నాగేశ్వరరావు, కర్రి అప్పారావు, గొళ్ళ నాగేశ్వరరావు, పాఠశాలల విద్యార్థులు ఉపాధ్యాయుని ఉపాధ్యాయులు ఉన్నారు.

మహారాజశ్రీ 1వ అడిషినల్ జూనియర్ సివిల్ జడ్జి వారి కోర్టు, రాజమహేంద్రవరం

O.S.No.788/2022

Between:

Nichenakolla Rajeswari ...Plaintiff

And

Kanikella Venkayamma, W/o.Bullayya, Hindu, Aged about 45 Yrs, R/o.D.No.12-41, SC Peta, Kadiyam (V) & (M), East Godavari District, JCJ Rajamahendravaram. ...Defendant

పై నెంబరు దావాలో ప్రతివాది అయిన మీకు కోర్టు ద్వారా ఎన్నిసార్లు సమన్లు / నోటీసులు పంపినా మీరు వాటిని ఉద్దేశ్య పూర్వకంగా త్రిప్పి వేయుచున్నారు. కావున ది.**31-8-2023** సం॥రం తేదీ ఉదయం 10.30 ని॥లకు మీరు స్వయంగా గాని లేదా ప్లీడరు ద్వారా గాని పైకోర్టు వారి ఎదుట హాజరు అయ్యి సదరు పై దావాలో మీ ఆక్షేపణలను తెలుపుకొనవలెను. లేనియెడల సదరు దావాను మీకు పరోక్షముగా శ్రీకోర్టు వారు తీర్మానించెదరు.

(శ్రీ కోర్టు వారి ఉత్తర్వుల ప్రకారం)

రాజమండ్రి **దోకల శ్రీనివాసరావు**

తేది. 10.8.2023 అడ్వకేట్, రాజమండ్రి.

మహారాజశ్రీ 1వ అడిషినల్ జూనియర్ సివిల్ జడ్జి వారి కోర్టు, రాజమహేంద్రవరం

O.S.No.303/2018

Between:

Athili Surya Kumar ...Plaintiff

And

Kesana Sita Rama Prasad, S/o.Gopala Kishna, Hindu, Aged Years, Employee, O/o. Deputy Director, Public Relation Officer, INRP Department, Anamkalakendram, Rajamahendravaram, East Godavari District. ...Defendant

పై నెంబరు దావాలో ప్రతివాది అయిన మీకు కోర్టు ద్వారా ఎన్నిసార్లు సమన్లు / నోటీసులు పంపినా మీరు వాటిని ఉద్దేశ్య పూర్వకంగా త్రిప్పి వేయుచున్నారు. కావున ది.**30-8-2023** సం॥రం తేదీ ఉదయం 10.30 ని॥లకు మీరు స్వయంగా గాని లేదా ప్లీడరు ద్వారా గాని పైకోర్టు వారి ఎదుట హాజరు అయ్యి సదరు పై దావాలో మీ ఆక్షేపణలను తెలుపుకొనవలెను. లేనియెడల సదరు దావాను మీకు పరోక్షముగా శ్రీకోర్టు వారు తీర్మానించెదరు.

(శ్రీ కోర్టు వారి ఉత్తర్వుల ప్రకారం)

రాజమండ్రి **దోకల శ్రీనివాసరావు**

తేది. 10.8.2023 అడ్వకేట్, రాజమండ్రి.

యానాం వార్తలు

మల్లాడి తప్పుడు ప్రచారాలు మానుకోవాలి

ప్రజాశక్తి-యానాం

యానాంలో నిర్వహిస్తున్న పేకాట క్లబ్ స్థానిక ప్రజా ప్రతినిధి సహకారంతో జరుగుతోందని పుదుచ్చేరి ఢిల్లీ ప్రత్యేక ప్రతినిధి మల్లాడి కృష్ణారావు ఆరోపించడాన్ని సామాజిక కార్యకర్తలు పెసల వెంకటేష్, హరిప్రసాద్ తీవ్రంగా ఖండించారు. ఇటువంటి తప్పుడు ప్రచారాలు మల్లాడి మానుకోవాలన్నారు. మల్లాడి సొంత తమ్ముడైన మల్లాడి సత్తిబాబు, ఆయన ముఖ్య అనుచరులు క్లబ్లు పెట్టినప్పుడు మల్లాడి ఎక్కడున్నారని వారు ప్రశ్నించారు. ఎంఎల్ఎ గొల్లపల్లి గత నవంబర్లో పుదుచ్చేరి అసంబ్లీ ముందు నిరాహారదీక్ష చేసి యానాంలో ఉన్న క్లబ్బుల్ని మూయించారని గుర్తు చేశారు. రాయల్ రీక్రియేషన్ క్లబ్బు నిర్వాపకులు కోర్టును ఆశ్రయించి క్లబ్బుకు కావాల్సిన అన్ని అనుమతులూ తెచ్చుకుని నడుపుతున్నారని తెలిపారు. నిర్వాహకులు మల్లాడికి కమీషన్ ఇవ్వడం ఆపేసి ఉండి ఉంటారని, అందుకే క్లబ్ మూసేయాలని మల్లాడి అంటున్నారని ఆరోపించారు. ఎంఎల్ఎపై బురద జల్లాలని ప్రయత్నించడం తగదన్నారు.

పనులు పరిశీలిస్తున్న ఎంఎల్ఎ, తదితరులు

జగనన్న కాలనీలో పనులన పరిశీలన

ప్రజాశక్తి-సామర్లకోట రూరల్

నవరత్నాలు పేదలందరికీ ఇళ్లులో భాగంగా సామర్లకోట జగనన్న లేఔట్ లో సామూహిక గృహప్రవేశాల్లో ముఖ్యమంత్రి జగన్ మోహన్ రెడ్డి పాల్గొననుండగా అభివృద్ధి పనులను మౌలిక వసతి పనులు వేగవంతం చేశారు. ఈ సందర్భంగా కాకినాడ సిటీ ఎంఎల్ఎ ద్వారంపూడి చంద్రశేఖర్ రెడ్డి, ఎంఎల్సి కర్రి పద్మశ్రీ సోమవారం రాష్ట్ర హౌసింగ్ కార్పొరేషన్ చైర్మన్, వైసిపి నియోజకవర్గ ఇన్ఛార్జి దవులూరి దొరబాబుతో కలిసి పనులను పరిశీలించారు. కాలనీలో మౌలిక వసతుల పనులను, ఇళ్ల నిర్మాణ పనులను పరిశీలించారు. ఈ కార్యక్రమంలో ఎంపిపి బొబ్బరాడ సత్తిబాబు, మున్సిపల్ వైస్ చైర్మన్ ఉబా జాన్ మోజెస్, వైసిపి కాకినాడ సిటీ అధ్యక్షురాలు సుంకర లక్ష్మీప్రసన్న పాల్గొన్నారు

ఇళ్ల స్థలాల జాబితాపై విచారణ ప్రారంభం

ప్రజాశక్తి- యు.కొత్తపల్లి

పట్టాలిచ్చి మూడేళ్లయిన తర్వాత ఇళ్ల స్థలాల లబ్ధిదారుల జాబితాపై నాగులపల్లిలో విచారణ ప్రారంభించారు. దీనిపై సోమవారం విచారణకు వచ్చిన 11 మంది రెవెన్యూ శాఖ అధికారుల వద్ద గ్రామస్తులు నిరసన వ్యక్తం చేశారు. వైసిపి నాయకులు నేరెళ్ల రెడ్డి, సుబ్బిరెడ్డి తదితరులు అధికారులతో మాట్లాడుతూ పట్టాలిచ్చే ముందు సుమారు ఆరుసార్లు విచారణ చేసి అర్హులను ఎంపిక చేశారన్నారు. చుట్టూ ఉన్న గ్రామాలలో పేదలు ఇల్లు నిర్మించుకుంటే తమ గ్రామంలో మాత్రం ఇళ్లను నిర్మించనివ్వకుండా కక్ష కట్టి ఆపుతున్నారని ఆవేదన వ్యక్తం చేశారు. నియోజకవర్గంలో అన్ని గ్రామాల్లో అర్హులే ఉన్నట్టు ఒక్క నాగులపల్లి గ్రామంలోనే అనర్హులు ఉన్నట్టు విచారణ చేయడం ప్రజలను అవమానించినట్టేనన్నారు. అర్హుల జాబితాను కుదించేందుకే పట్టాలిచ్చిన మూడేళ్ల తర్వాత ఈ ఎంక్వయిరీ పెట్టారన్నారు.

మహారాజశ్రీ ముమ్మిడివరం జూనియర్ సివిల్ జడ్జి వారి కోర్టులో

ఓ.ఎస్.నెం. 150/2022

బిట్వీన్:

శ్రీమతి పెనుమాల లక్ష్మి నరసు and another ...వాదులు

అండ్

పెనుమాల నరసింహారావు అండ్ others ...ప్రతివాదులు

టు: పెనుమాల నరసింహారావు, తండ్రి: లక్ష్మణస్వామి, H.No. 302, ఇంద్ర ప్రస్థ అపార్ట్మెంట్స్, వాకలపూడి, కాకినాడ, కాకినాడ రూరల్ మండలం.

ఈ పై నెంబరు దావాను వాది మీపై దావా "A" షెడ్యూలు దాఖలా ఆస్తులకు Injunction ఉత్తర్వులు, "B" షెడ్యూలు దాఖలా ఆస్తులకు వాటా మున్నగు పరిహారములు కోరుచూ దావా దాఖలు చేసియున్నారు. సదరు దావాలో మీకు సమన్లు నిమిత్తం మరియు మీ హాజరు నిమిత్తం వాయిదా ది.22-9-2023వ తేదీ **అయి ఉన్నది. కావున మీరు వాయిదా రోజున ఉదయం గం॥10:30 ని॥లకు పై కోర్టు వారి ఎదుట స్వయంగా గాని, అడ్వకేట్ వారి ద్వారా గాని హాజరై మీ ఆక్షేపణలు తెలుపుకోవలెను.** అట్లు కాని ఎడల మీ పరోక్షమందున తీర్మానింపబడునని ఇందుమూలముగా తెలియజేయడమైనది.

(శ్రీ కోర్టు వారి అనుమతితో)

శ్రీ కుచ్చర్లపాటి తాతంరాజు

శ్రీ గుత్తుల శ్రీనివాసరావు

అమలాపురం, అడ్వకేట్స్, ముమ్మిడివరం.

25-8-23. సెల్: 94400 41751

మహారాజశ్రీ ముమ్మిడివరం జూనియర్ సివిల్ జడ్జి వారి కోర్టులో

I.A.No. 288/2019 and I.A.No. 33/2019 in O.S.No. 12/2019

బిట్వీన్:

గాదిరాజు సత్యనారాయణ రాజు ...వాది

అండ్

1) మట్ట రాజు

2) తోట రాము ...ప్రతివాదులు

టు: ఆర్-1 /డి-1:

మట్ట రాజు, తండ్రి: ఇస్సాకు, ఫ్లాట్ నెం.134, వెంకటాద్రి టౌన్షిప్, పేజి-3, గట్కుసరి మండలం, నారపల్లి పోస్టు రంగారెడ్డి జిల్లా, Native of కేశనకుర్రు గ్రామం, ఐ.పోలవరం మండలం.

ఈ పై నెంబరు దావాను వాది మీపై దావా ఆస్తికి హక్కుదారుడుగా నిర్ణయించి భూమిని మనం చేయమని మున్నగు పరిహారములు కోరుచూ దావా దాఖలు చేసియున్నారు. సదరు పెండింగులో ఉండగా వాది చనిపోయినారు. వాది గారి వారసులుగా గాదిరాజు వసుదేవవర్మ వగైరాలు ఐ.ఎ.నెం. 288/2019 పిటీషను దాఖలు చేసి వార్ని దావాలో వారి తరుపున అతని వారసులుగా జాయిన్ చేయమని కోరుచూ దాఖలు చేసియున్నారు. అలాగే దావాతో పాటుగా ఐ.ఎ.నెం. 83/2019 అను పిటీషనును దావా తేలేవరకూ దావా "ఆస్తిని ఎవ్వరికీ ట్రాన్సఫర్ చేయకుండాను, ఇంజక్షన్ ఉత్తర్వులు ఇప్పించమని కోరుచూ దాఖలు చేసియున్నారు. సదరు దావాలో మీకు సమన్లు నిమిత్తం మరియు ఐ.ఎ.నెం. 288/2019, ఐ.ఎ.నెం. 33/2019లలో మీకు నోటీసులు అమలు నిమిత్తం మీ హాజరు నిమిత్తం వాయిదా **ది.04-09-2023వ తేదీ అయి ఉన్నది. వాయిదా రోజు మీరు ఉదయం గం॥10:30 ని॥లకు పై కోర్టు వారి ఎదుట స్వయంగా గాని, ప్లీడరు గారి ద్వారా గాని హాజరై మీ ఆక్షేపణలు తెలుపుకోవలెనన్ని అట్లు కాని ఎడల మీ పరోక్షమున తీర్మానించబడునని ఇందు మూలముగా తెలియజేయడమైనది.**

(శ్రీ కోర్టు వారి అనుమతితో)

శ్రీ కుచ్చర్లపాటి తాతంరాజు

శ్రీ గుత్తుల శ్రీనివాసరావు

అమలాపురం, అడ్వకేట్స్, ముమ్మిడివరం.

25-8-23. సెల్: 94400 41751